



MaBelle 合辦

比賽目的

- ⊗ 提高社區人士對糖尿病的認識和關注
- ⊗ 鼓勵健康及低糖飲食，並建立良好生活習慣
- ⊗ 推廣積極及有效面對糖尿病的態度與方法

獎項

各組別均設有以下獎項：

- 冠軍：MaBelle禮券\$1,000
及購物禮券\$3,000
- 亞軍：MaBelle禮券\$500
及購物禮券\$2,000
- 季軍：MaBelle禮券\$500
及購物禮券\$1,000

宣傳短片設計比賽

健康飲食預防糖尿病社區教育計劃

不 再 慌 糖

截止日期

2009年10月15日

查詢電話

2647 9063

索取參賽表格

請瀏覽網頁<http://es-msn.tungwahcsd.org>



MaBelle 合辦

不再慌糖

健康飲食預防糖尿病社區教育計劃

宣傳短片設計比賽 參賽表格

作品名稱：_____

參賽組別 (請在適當的方格內加上✓號)：

- 中學組 大專組 公開組
 個人名義 小組名義

參賽作品是否獲任何機構或學院的贊助/資助拍攝 (請在適當的方格內加上✓號)：

- 是，請註明有關贊助/資助來源及形式：_____
- 否

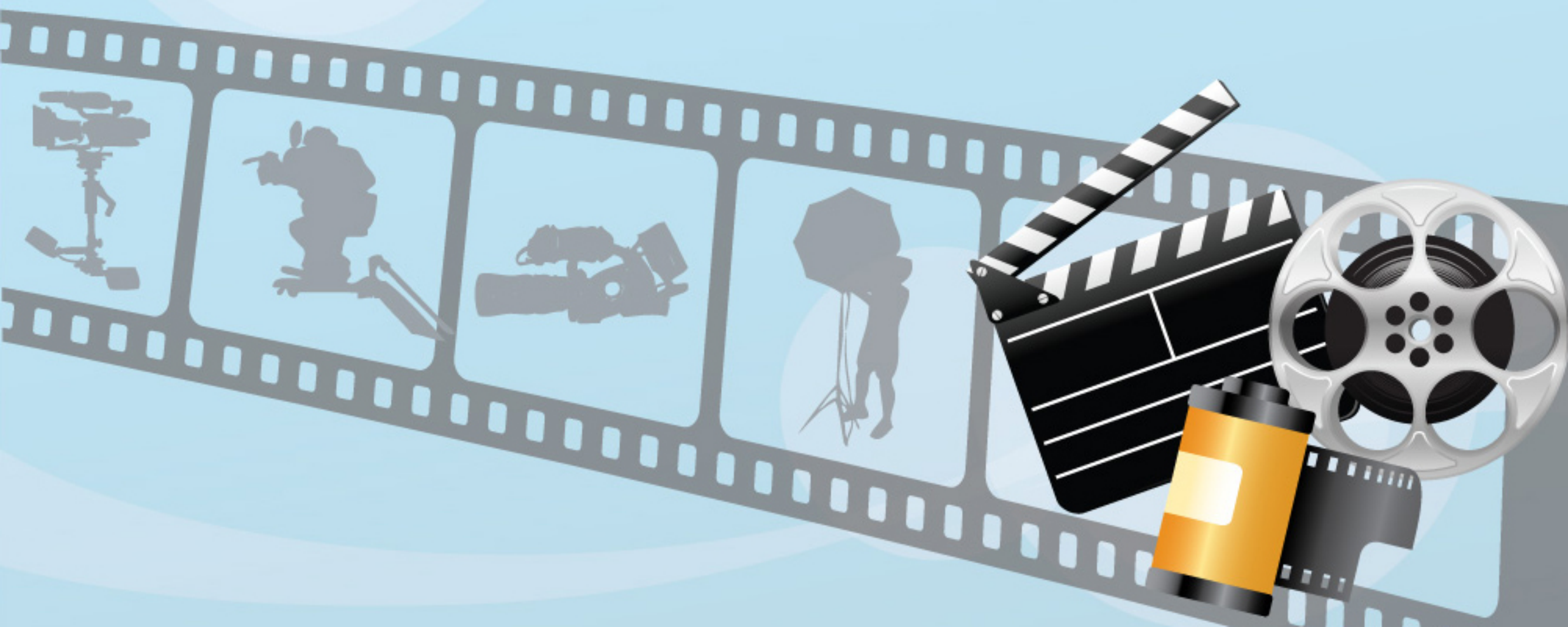

參賽資格及組別

- ⊗ 參賽者可以個人名義或小組名義參賽，小組參賽人數不得多於四人。
- ⊗ 比賽分為中學組、大專組及公開組。
 - 中學組主題：提高社區人士對糖尿病的認識和關注
 - 大專組主題：鼓勵健康及低糖飲食，並建立良好生活習慣
 - 公開組主題：推廣積極及有效面對糖尿病的態度與方法
- ⊗ 每位參賽者/隊伍遞交的參賽作品數量不限。
- ⊗ 參賽者需按所屬組別拍攝指定主題的宣傳短片。



比賽規則

- ⊗ 參賽作品必須是30秒至45秒的短片。
- ⊗ 參賽作品須以wmv或mpej格式，解像度不低於720 x 576及每個檔案不超過1GB，並附兩個拷貝，連同參賽表格一併遞交。
- ⊗ 參賽作品應以廣東話為主要語言，並需為短片配上中文字幕。
- ⊗ 參賽者需為短片設計短片名稱(中文/英文)。
- ⊗ 若參賽作品獲任何機構或學院的贊助/資助拍攝，須在表格上清楚註明贊助/資助之來源及詳情，並確保贊助/資助不會干預作品創作。
- ⊗ 參賽作品必須為未經公開發表的原創作品。如有任何獲授權採用之音樂、錄像或影片片段者，須於參賽表格中註明。參賽作品若有抵觸任何有關版權之法例，一切與主辦機構無關。
- ⊗ 參賽作品的版權屬主辦機構所有。主辦機構保留把參賽作品使用於大會的工作上，包括作品之展覽、任何有關活動之推廣、使用、上載及製作成教育光碟等。
- ⊗ 主辦機構有權使用參賽作品片段作宣傳用途，並有權予以修改及剪接。所有遞交作品均不獲發還。
- ⊗ 評審結果以主辦機構之決定為準。

評審員

- ⊗ 資深導演李力持先生
- ⊗ MaBelle鑽飾有限公司代表
- ⊗ 東華三院代表

評審標準

- | | |
|----------|-----|
| ⊗ 意念表達 | 30% |
| ⊗ 作品原創性 | 30% |
| ⊗ 攝製技巧 | 30% |
| ⊗ 短片名稱設計 | 10% |

遞交參賽作品及表格

- ⊗ 請遞交2份作品拷貝，並在光碟封面上寫上參加者姓名及作品名稱，連同參賽表格一併遞交。
- ⊗ 請親身交回或郵寄至沙田沙角邨綠鷺樓地下1-8號，東華三院王澤森長者地區中心，計劃主任收。

比賽結果

得獎者將於2009年12月前收到書面通知。

參賽者資料及簽署

參賽者個人資料：

1. 參賽者(如屬小組參賽，為主要聯絡人)

姓名：_____ 年齡：_____ 年級/職業：_____

聯絡電話：_____ 聯絡電郵：_____

就讀學校(如適用)：_____

聯絡地址：_____

*簽署：_____ 日期：_____

如屬小組參賽，請填寫所有組員資料：

2. 參賽者

姓名：_____ 年齡：_____ 年級/職業：_____

聯絡電話：_____ 聯絡電郵：_____

就讀學校(如適用)：_____

*簽署：_____ 日期：_____

3. 參賽者

姓名：_____ 年齡：_____ 年級/職業：_____

聯絡電話：_____ 聯絡電郵：_____

就讀學校(如適用)：_____

*簽署：_____ 日期：_____

4. 參賽者

姓名：_____ 年齡：_____ 年級/職業：_____

聯絡電話：_____ 聯絡電郵：_____

就讀學校(如適用)：_____

*簽署：_____ 日期：_____

*備註：

參賽者一經簽署，即表示明白及同意遵守比賽規則，並接受遞交的個人資料，只作為主辦機構於是次計劃中使用。